Analitika 2009 - Бесплатное ПО для контроля и анализа деятельности предприятия

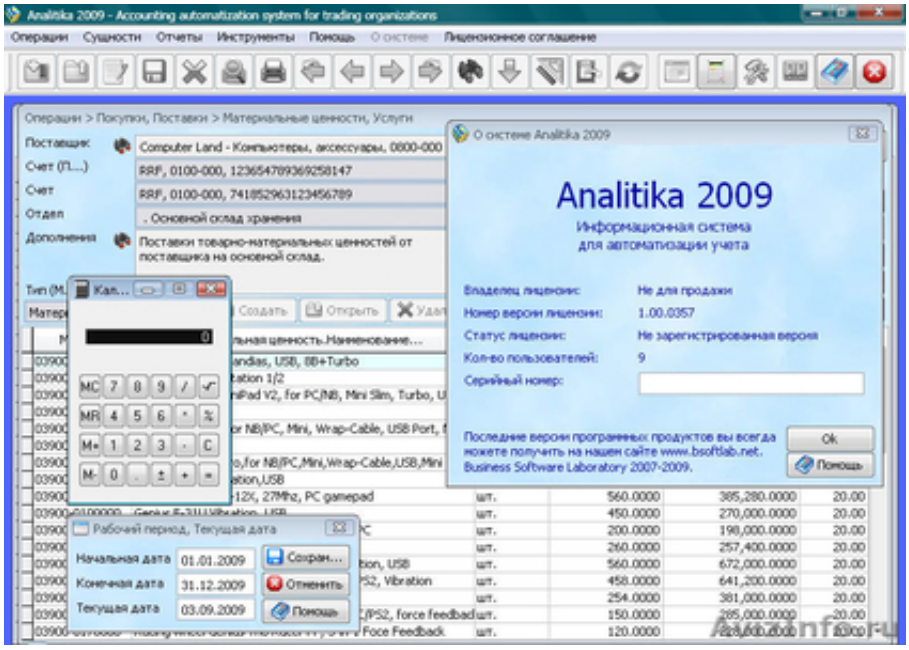

Омск, Россия

Бесплатная комплексная система для автоматизации ведения аналитического учета финансово-хозяйственной деятельности в торговле. Эффективный инструмент для управления бизнес-процессами, а также для контроля и анализа деятельности в торговом предприятии. Программа позволяет вести учет товаров, материальных ценностей, услуг на складах, в магазинах, и в торговых точках, контролировать движение и вести учет денежных средств по кассам, сейфам и банковским счетам, а также автоматизирует ведение учета задолженностей по поставщикам и покупателям. Реализована печать необходимых первичных документов: счета-фактуры, товарные чеки, приходные накладные, расходные накладные, накладные на внутренние перемещения, приходные и расходные кассовые ордера, платежные поручения. Из конструкторов отчетов вы всегда можете получить информацию об остатках и оборотах товаров, материальных ценностей, услуг (количества, суммарные значения по ценам продажи и по себестоимости), денежных средств, а также расчитать задолженности по покупателям и поставщикам на выбранную вами дату или период. Во всех отчетах реализована возможность расчитывать итоговые значения, по складам, магазинам, торговым точкам, группам товаров, кассам, сейфам и банковсим счетам. Программа может обрабатывать достаточно большие обьемы информации без особого труда, работает очень быстро, и не требовательна ни к аппаратным средствам ни к операционной системе компьютера. Лицензия для одного компьютера.

По многочисленным просьбам наших пользователей количество вводимых операций в незарегистрированной программе доведено до 300. А именно, в каждом из блоков операций: Покупки, поставки; Платежи поставщикам; Платежи от покупателей; Продажи, Реализация; Перемещения вы можете ввести по 300 операций. Что даст вам возможность полностью ознакомиться с программой и принять решение о приобретении серийного номера ! А также, исправлены ошибки, которые были найдены с момента выхода предыдущей версии программы.

Цена: Договорная	Тип объявления: Продам, продажа, продаю	Торг: неуместен
Business Software Laboratory Bsoftlab LLC	**8 (495) 937-01-50**	**http://www.bsoftlab.net**